

## L'asile de nuit

Au XIXe s. et au début du XXe s., de nombreuses communes offrent la possibilité aux voyageurs modestes et aux vagabonds de passer une nuit à un prix modique dans une chambre, ou des dortoirs selon la taille de la commune, appelée « asile de nuit ». Meyrin possède le sien à partir de 1887. Il voit le jour suite à la proposition d'un conseiller municipal.

### Séjours consignés

Les Archives de la commune conservent le registre de l'asile de nuit couvrant les années 1887 à 1910. On y trouve notamment son règlement et les noms et provenances des personnes qui y ont séjourné. Si on ignore la localisation initiale de l'asile de nuit de Meyrin, on sait qu'à partir de 1906 il se trouvait au rez-de-chaussée de la mairie, l'actuel 299, route de Meyrin. Ce même rez-de-chaussée abritait encore une classe d'école enfantine et une salle de réunion.

### Conditions

Le règlement nous apprend que cet asile est destiné à procurer « aux voyageurs sans abris pourvu qu'ils ne soient pas en état d'ivresse 1) un lit pour la nuit 2) une ration de soupe et un morceau de pain ou le nécessaire suivant leur besoin. L'asile sera ouvert à la tombée de nuit, ils pourront en profiter jusqu'au lendemain une heure après le jour ». Pour pouvoir en bénéficier la personne doit « déposer au chargé de l'Asile ses papiers, son tabac, ses allumettes, etc. (...). Pour ceux qui peuvent payer, le prix de la couche est fixé à 50 centimes. La même personne ne peut pas être reçue plus d'une fois dans l'espace d'un mois ». Le règlement précise encore qu'il est également possible d'être admis à l'asile de nuit « par une carte donnée par une personne charitable ou une société de bienfaisance, soit aussi par la police ». L'asile est ouvert à la tombée de la nuit et les bénéficiaires peuvent en profiter jusqu'au lendemain une heure après le lever du jour.

### Fréquentation

En moyenne, l'asile est occupé une dizaine de nuits par mois. La fréquentation est légèrement plus faible à la belle saison, certains voyageurs dormant probablement à la belle étoile. Aucun bénéficiaire ne vient de Meyrin, ce qui confirme qu'il s'agit bien d'une prestation destinée aux gens de passage et non d'une œuvre de bienfaisance pour des Meyrinois-es sans le sou, d'autant plus que le séjour est limité à une nuit. La majorité des bénéficiaires vient de France, principalement de l'Ain, de la région lyonnaise et de la Bourgogne, plus rarement de cantons suisses.

### Pour le travail

La plupart des personnes hébergées sont des travailleurs et des artisans en transit ou qui viennent à Meyrin pour y exécuter un travail ponctuel. Charpentier, serrurier, relieur, typographe, tourneur, plâtrier, chiffonnier, maréchal-ferrant, tisserand, charron, marbrier, émailleur, cordonnier sont ainsi quelques exemples de métiers consignés dans le registre pour l'année 1891. Certains des métiers sont itinérants par définition comme le marchand ambulant, le colporteur ou le musicien ambulant. Seules quelques femmes figurent dans le registre. L'asile de nuit de Meyrin accueille aussi quelques pèlerins et des vagabonds, parmi lesquels des personnes « estropiées » comme les désigne le registre, dont on peut imaginer qu'elles parcourent la région d'asile de nuit en asile de nuit. Dans quelques cas, ces personnes sont accompagnées d'enfants.

Source :

Registre de l'asile de nuit de Meyrin, 1887-1910, ACM, N.2.1

	DATE DE L'ARRIVÉE.	DATE DE LA JOURNÉE.	N° DE LA CHAMBRE DE L'HÔTEL.	NOMS.	PRÉNOMS.	ÂGE.	PROFESSION.	LIEU DE NAISSANCE.	LIEU D'OU IL VIENT.	
	1887					Ann				
49	Octobre	18		Wassot	Constant	23	Domestique	Colly	Saussem	Ob
50	"	19		Beudet	Alexandre	37	Serrurier	Dijon	Dijon	
51	"	28		Missillon	Ardana	40	Serrurier	Moray	France	
52	"	29		Pavisi	Jean	36	Minier	Morava	Dijon	
53	Novembre	11		Donau	Joseph	28	garçon d. magasin	Kersacker	Dijon	14
54	"	18		Virin	Antoine	30	Cultivateur	Junier	Wissh	
55	"	21		Bertholat	Joseph	45	terroirier	Charvonn	Lusich	
56	"	22		Carpois	Louis	62	Machonier	Arroy	France	
57	"	23		Le Jan	Joseph	36	Cultivateur	Franklin	Junier	
58	"	33		Arroy	Melanie	26	Domestique	"	"	
59	"	24		Gardin	Francoise	27	"	St Sulpice	France	
60	"	24		Egadin	Antoine	28	"	Colombet	"	
61	"	27		Bertholon	Jean	37	Colporteur	Pierry	Junier	
62	"	27		Bertholon	Joseph	63	"	Pierry	"	
63	Decembre	12		Kaudon	Joseph	28	garçon	Stann	Autriche	
64	"	12		Pillet	Joseph	26	Cultivateur	S.oz (Ain)	Prigny	
65	"	14		Si. Kuybrock	Jean Louis	36	Charron	Lauffite	France	
66	"	17		Emberker	Joseph	38	forgeron	Paris St Martin	Junier	
67	"	19		Barlos	Charles Samuel	50	Bergon	Arment	Saussem	
68	"	20		Bentilla	Gio Francisco	28	Mariol	Arbosanne	Junier	
69	"	20		Janiglia	Noel	26	Terrassier	Morava	"	
70	"	25		Covitta	Jean	56	Wagon	Samoën	France	
71	"	28		Prouton	Jean Hippolyte	29	garçon d. magasin	St Maurice	Paris	

Extrait du Registre de l'asile de nuit de Meyrin, ACM

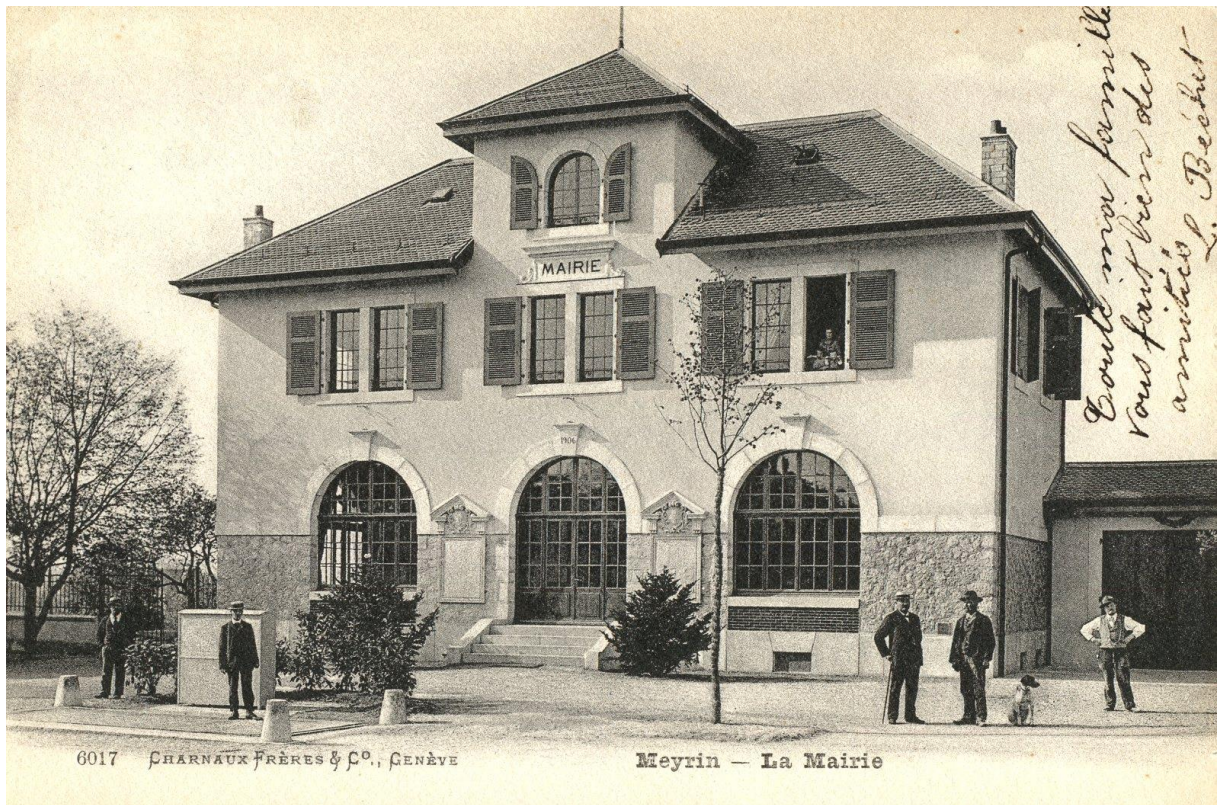

L'ancienne mairie au rez-de-chaussée de laquelle se trouvait l'asile de nuit. ACM